

\\SERVIDOR\Volumen_1\1-activos\221202_PB+PE+INFO Edificio Viviendas19\iv DrFleming(Pedro Lopez)\3-Planos\PL Ed-01 xx-xx-xxxx\221202_Fichas venta_recover.dwg

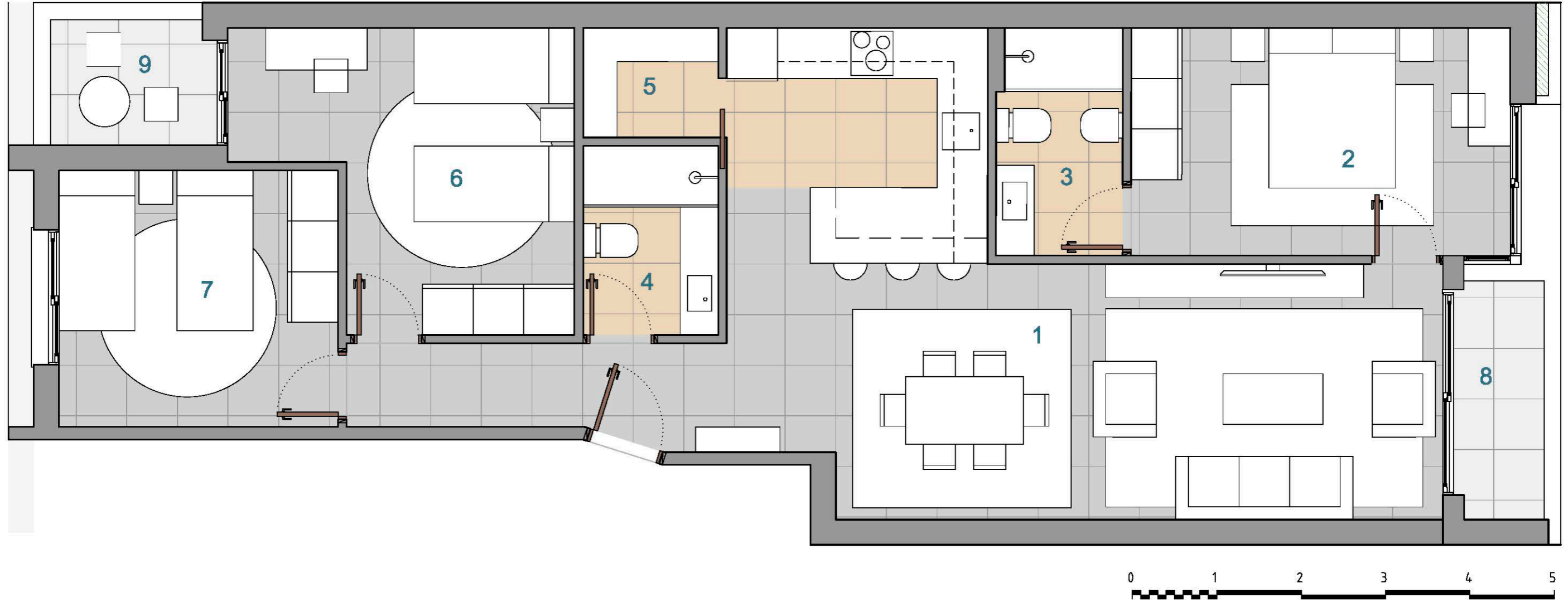

SUPERFICIES ÚTILES		TOTAL SUPERFICIES ÚTILES	TOTAL SUPERFICIE CONSTRUIDA
1	SALÓN-COMEDOR-COCINA	35,40	96,20
2	DORMITORIO 1	10,00	
3	BAÑO 1	4,00	
4	BAÑO 2	3,60	
5	DESPENSA-LAVADERO	2,10	
6	DORMITORIO 2	12,05	
7	DORMITORIO 3	10,05	
8	TERRAZA 1	5,25	
9	TERRAZA 2	2,70	
		7,95	

RESIDENCIAL DR. FLEMING

C/ Doctor Fleming, 18-19 30880 Águilas (Murcia)

VIVIENDA TIPO. PLANTAS 2ª, 3ª Y 4ª

PROMOTOR: LOGO

Pedro López Sáez